Semaine sécurité des patients 2021

Risque infectieux : prévenir, protéger, gérer





A l'occasion de l'édition 2021 de la semaine sécurité des patients*, le CPias propose une série d'affiches de promotion des actions d'anticipation et de gestion des évènements infectieux à potentiel épidémique.

*Patient / résident / usager du système de santé

CPias Bourgogne Franche-Comté

Semaine sécurité des patients 2021

Risque infectieux : prévenir, protéger, gérer

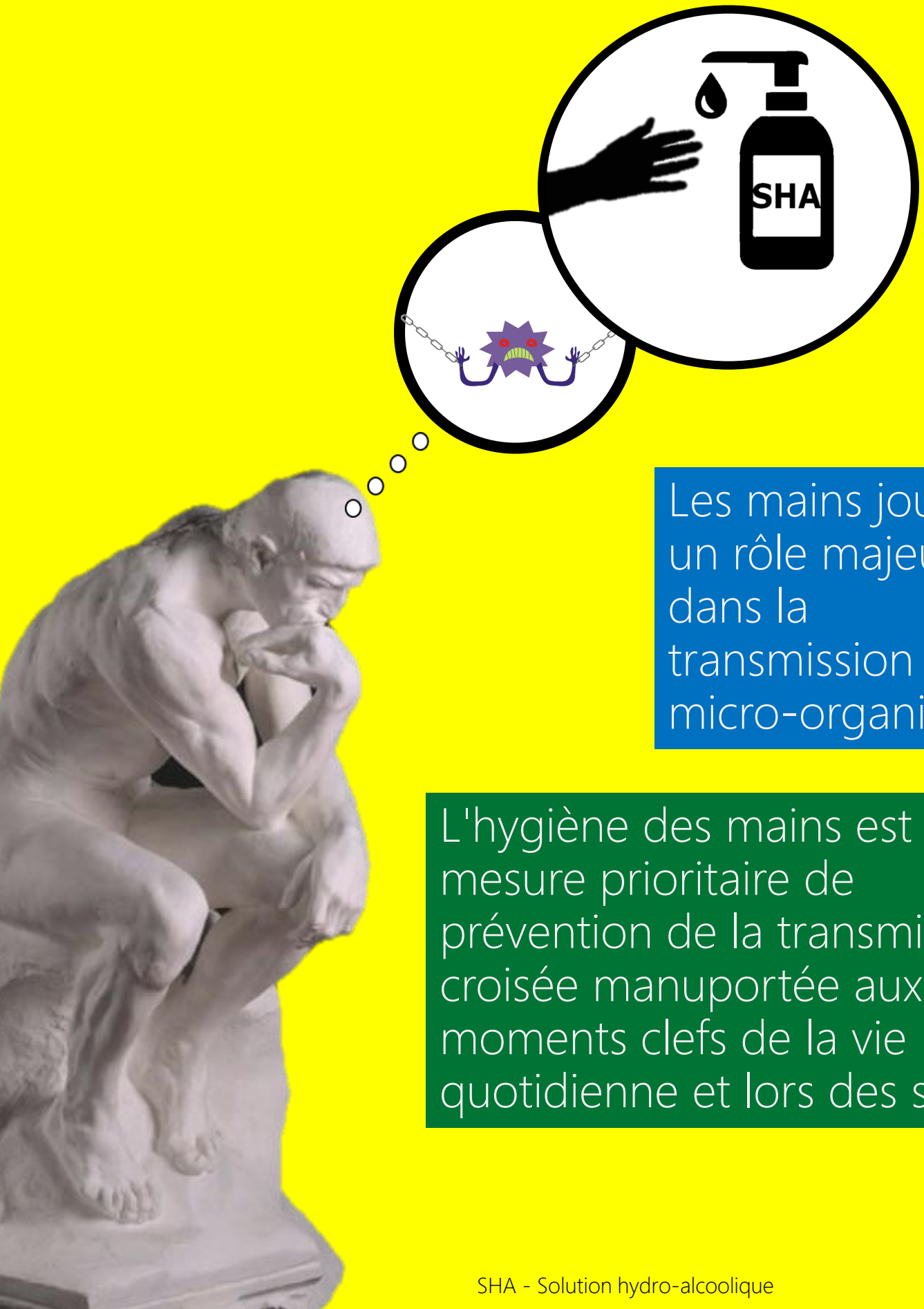

Les mains jouent un rôle majeur dans la transmission de micro-organismes.

L'hygiène des mains est la mesure prioritaire de prévention de la transmission croisée manuportée aux moments clefs de la vie quotidienne et lors des soins.

SHA - Solution hydro-alcoolique

Pias
Bourgogne Franche-Comté

Semaine sécurité des patients 2021

Risque infectieux : prévenir, protéger, gérer

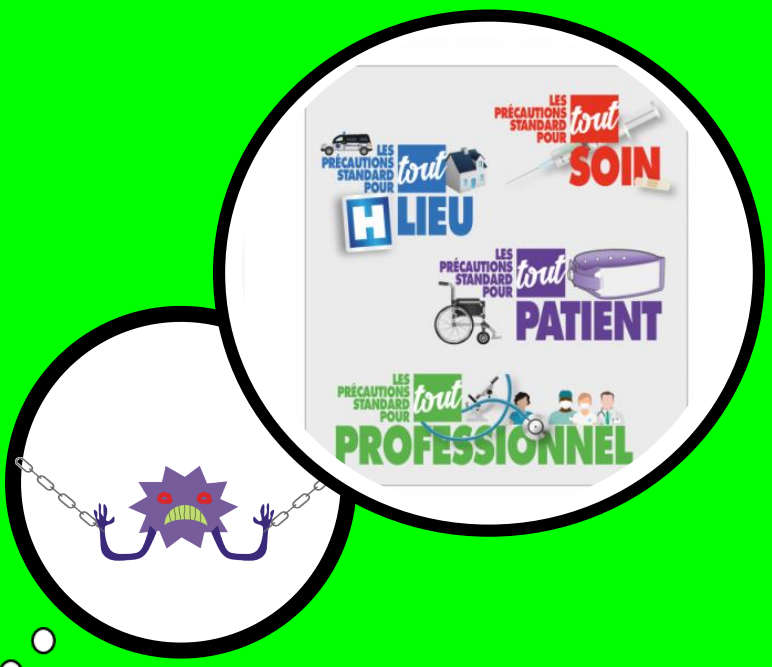



Le statut infectieux du patient n'est pas systématiquement connu au moment de la prise en charge.

Les précautions standard sont la base de la prévention de la transmission de micro-organismes et doivent être appliquées :

- par tous les professionnels de santé,
- pour tout soin,
- en tout lieu,
- et pour tout patient, quel que soit son statut infectieux.

Pias
Bourgogne Franche-Comté

Semaine sécurité des patients 2021

Risque infectieux : prévenir, protéger, gérer

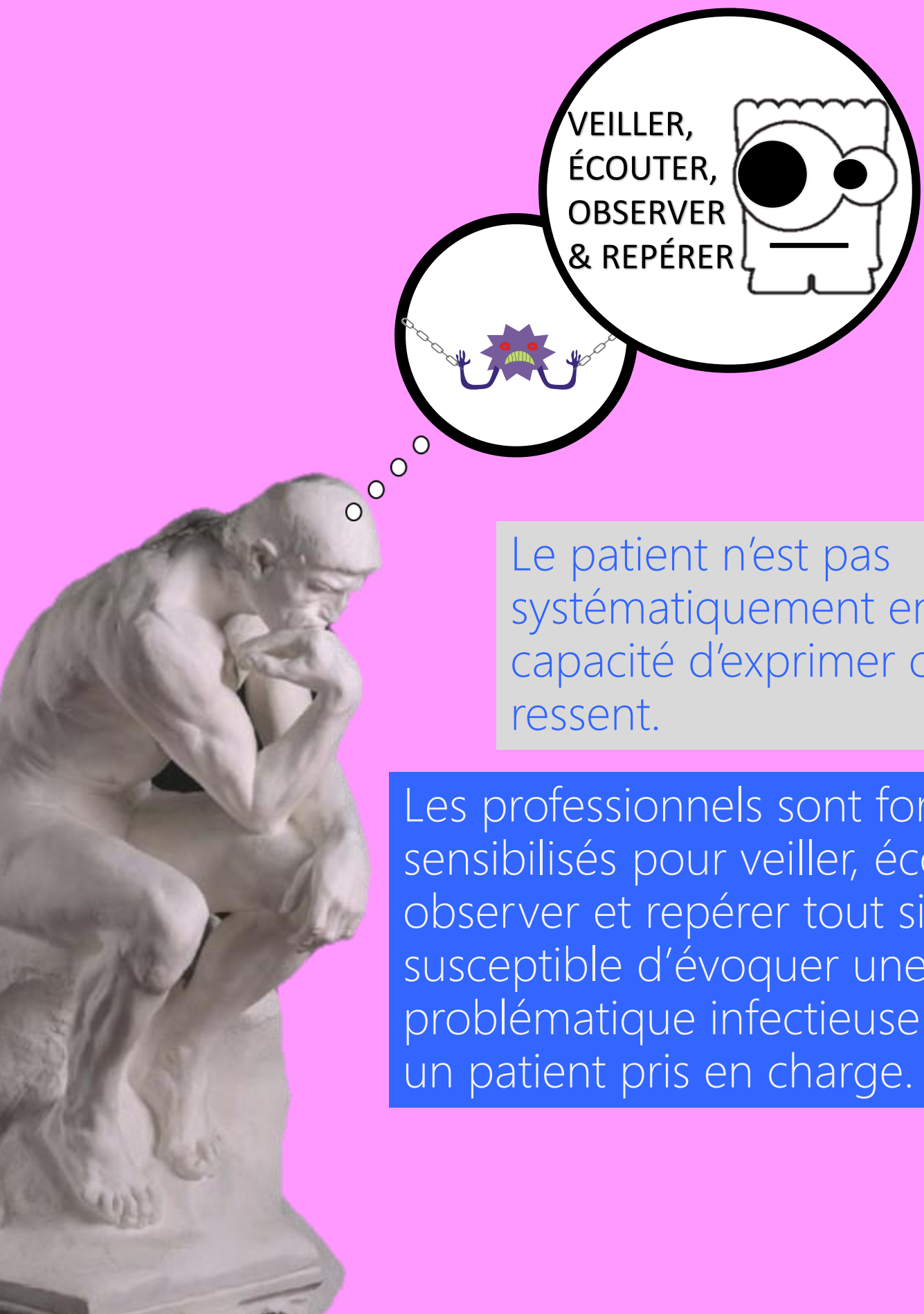

Le patient n'est pas systématiquement en capacité d'exprimer ce qu'il ressent.

Les professionnels sont formés & sensibilisés pour veiller, écouter, observer et repérer tout signe susceptible d'évoquer une problématique infectieuse chez un patient pris en charge.

Pias
Bourgogne Franche-Comté

Semaine sécurité des patients 2021

Risque infectieux : prévenir, protéger, gérer



Il est capital de mettre en place les mesures barrières dès le repérage d'un évènement infectieux transmissible pour casser le plus rapidement possible la chaine de transmission.

Les professionnels sont formés & sensibilisés pour alerter, sans délais et selon le circuit du signalement interne défini dans l'établissement.
Les professionnels ressources (EOH, EMH) guideront l'analyse de la situation et la mise en place des mesures barrières adaptées.

SHA - Solution hydro-alcoolique

Pias
Bourgogne Franche-Comté

Semaine sécurité des patients 2021

Risque infectieux : prévenir, protéger, gérer



Certains évènements infectieux doivent être signalés en externe aux autorités sanitaires pour :

- identifier de nouveaux risques et mieux connaître ceux qui sont déjà identifiés,
- mettre en œuvre des mesures pour prévenir ou limiter ces risques sanitaires.

Des applications supports à utiliser :

- e-SIN pour les établissements de santé (par le responsable du signalement)
- Portail du signalement pour les établissements médico-sociaux

CPias Bourgogne Franche-Comté

Semaine sécurité des patients 2021

Risque infectieux : prévenir, protéger, gérer



Les mesures barrières et les traitements nécessaires sont mis en œuvre et/ou adaptés pour maitriser l'évènement infectieux.
Ils doivent être expliqués au patient et aux équipes.

Les procédures internes et les ressources matérielles sont disponibles dans les établissements.
Un appui extérieur via le CPias est toujours mobilisable pour vous accompagner.

CPias Bourgogne Franche-Comté

Semaine sécurité des patients 2021

Risque infectieux : prévenir, protéger, gérer

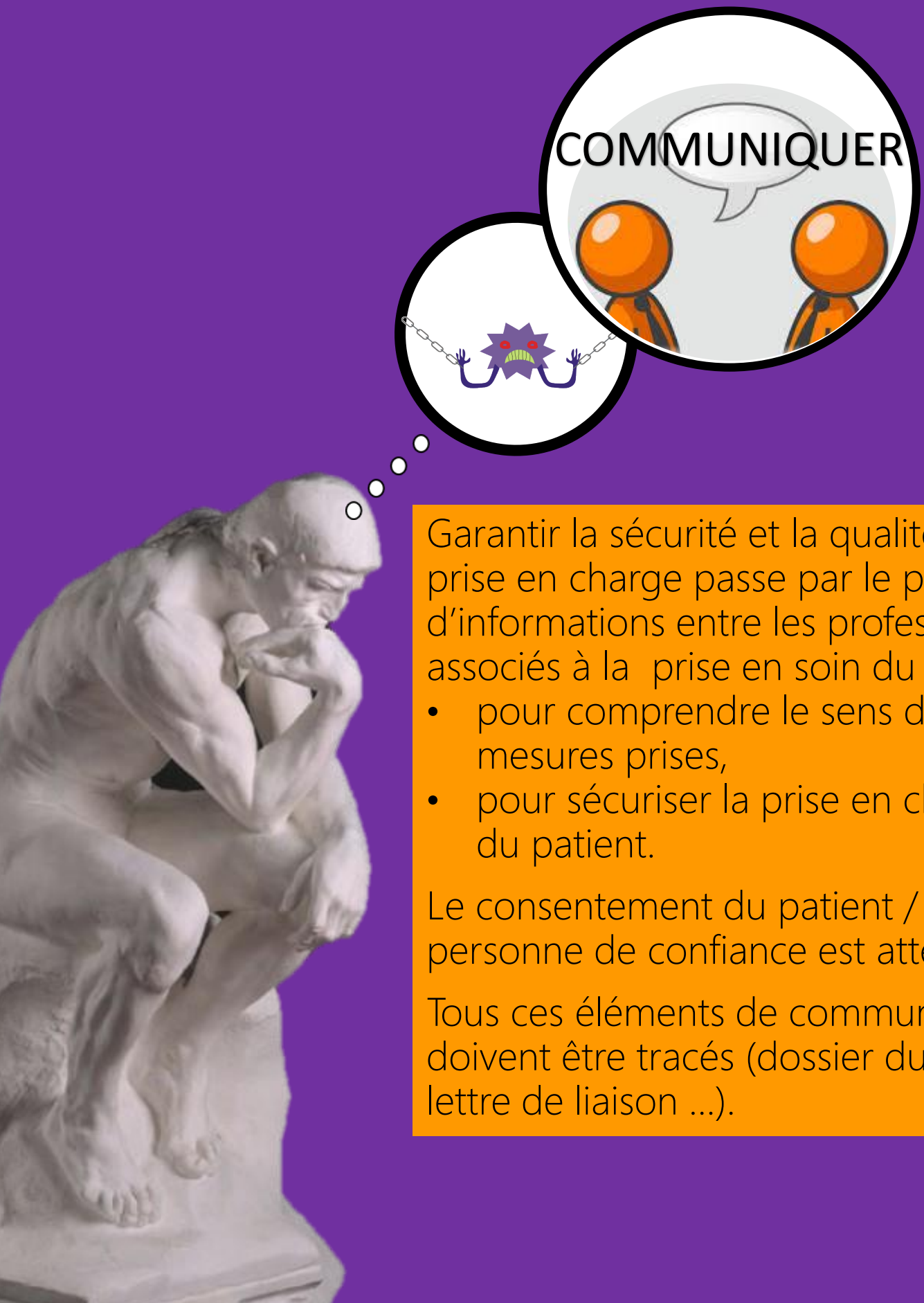

Garantir la sécurité et la qualité de prise en charge passe par le partage d'informations entre les professionnels associés à la prise en soin du patient :

- pour comprendre le sens des mesures prises,
- pour sécuriser la prise en charge du patient.

Le consentement du patient / la personne de confiance est attendu.

Tous ces éléments de communication doivent être tracés (dossier du patient, lettre de liaison ...).

Pias
Bourgogne Franche-Comté

Semaine sécurité des patients 2021

Risque infectieux : prévenir, protéger, gérer



Parce qu'on apprend tous de notre expérience, le RETEX est le moment privilégié pour mobiliser les acteurs de la prise en charge.
Ce temps d'échanges fait vivre la culture sécurité des soins.